



73º JOGOS ABERTOS DO INTERIOR

HORÁCIO BABY BARIONI

SÃO CAETANO DO SUL 2009

BOLETIM 10

Avisos Gerais

Despacho da Chefia

Ofício 01/2009 - Prefeitura Municipal de Itapetininga, de 07.10.09 - *Deferido*

Ofício 551/2009 - Prefeitura Municipal de Tabatinga, de 14.10.09 - *Deferido*

Declaração/09 - Prefeitura Municipal de Boituva, de 14.10.09 - *Deferido*

Suspensão Automática

| <i>Nome</i> | <i>Município</i> | <i>R.G</i> | <i>Modalidade</i> |
|--------------------------------------|-----------------------|--------------|-------------------------------|
| Graziele Nogueira | Assis | 46.150.317-7 | Handebol Fem 21 - 2ª Divisão |
| Diego O. Silva | Guarulhos | 47.648.747-X | Futebol Masc-2ª Divisão |
| Flávio de Lima | Guarulhos | 44.255.646-9 | Handebol Masc 21 - 2ª Divisão |
| Fabrizzyo C. A. Azevedo | Jundiaí | 3.075.865 | Futebol Masc-1ª Divisão |
| Marcelo de Moraes Barros | Jundiaí | 28.643.065-4 | Futsal Masc - Especial |
| Regis Celestino Belobe (Aux.técnico) | Jundiaí | 011467-G/SP | Futsal Masc - Especial |
| Jeferson de Jesus Florencio | Osvaldo Cruz | 23.491.366-3 | Futebol Masc-2ª Divisão |
| Francisco A. da S. Melo | São Bernardo do Campo | 4.545.391 | Futebol Masc-1ª Divisão |
| Hugo Leonardo R. Andrade | São Bernardo do Campo | 35.607.455-8 | Futebol Masc-1ª Divisão |
| Thiago D. Ferreira | São Bernardo do Campo | 48.145.529-2 | Futebol Masc-1ª Divisão |
| Thiago S. Pereira | São Bernardo do Campo | 47.200.600-9 | Futebol Masc-1ª Divisão |
| Cristiano S. Costa | Suzano | 44.826.135-2 | Futebol Masc-1ª Divisão |

Cartão Amarelo

| <i>Nome</i> | <i>Município</i> | <i>R.G</i> | <i>Modalidade</i> |
|------------------------------|-----------------------|---------------|-------------------------|
| Everton B. Bessa | Guarulhos | 34.019.188-0 | Futebol Masc-2ª Divisão |
| Leonardo A.dos Santos Araujo | Guarulhos | 53.712.984-4 | Futebol Masc-2ª Divisão |
| Raphael L. M. Lins | Guarulhos | 35.693.813-X | Futebol Masc-2ª Divisão |
| Thiago Soares Costa | Guarulhos | 46.331.778-6 | Futebol Masc-2ª Divisão |
| Edinaldo P. da Silva Jr. | Itanhaém | 46.691.413-1 | Futebol Masc-2ª Divisão |
| Rafael J. Oliveira | Itanhaém | 44.517.382-8 | Futebol Masc-2ª Divisão |
| David Willian J. A. Modesto | Jundiaí | 781.632 | Futebol Masc-1ª Divisão |
| Fabrizzyo C. A. Azevedo | Jundiaí | 3.075.865 | Futebol Masc-1ª Divisão |
| Marcos V. S. Costa | Jundiaí | 47.406.015-9 | Futebol Masc-1ª Divisão |
| Alan W. de Souza | Osvaldo Cruz | 47.597.491-8 | Futebol Masc-2ª Divisão |
| Anderson F. dos Santos | Osvaldo Cruz | 46.188.613-3 | Futebol Masc-2ª Divisão |
| Renan e Silva | Osvaldo Cruz | 47.588.653-7 | Futebol Masc-2ª Divisão |
| Sergio Souza | Osvaldo Cruz | 0324500720060 | Futebol Masc-2ª Divisão |
| Silvio M. Bueno | Osvaldo Cruz | 46.632.534-6 | Futebol Masc-2ª Divisão |
| Marcio Junior da C. Silva | Santo André | 1442330295 | Futebol Masc-1ª Divisão |
| Daniel T. Duarte | São Bernardo do Campo | 44.018.075-2 | Futebol Masc-1ª Divisão |
| Fabio D. Miranda | São Bernardo do Campo | 34.789.925-0 | Futebol Masc-1ª Divisão |
| Renan L. Silva | São Bernardo do Campo | 34.753.487-9 | Futebol Masc-1ª Divisão |
| Fernando Cidrão Mota | Suzano | 33.413.392-0 | Futebol Masc-1ª Divisão |
| Francisco B. S. Neres | Suzano | 46.327.875-6 | Futebol Masc-1ª Divisão |
| João Paulo C. A. Souza | Suzano | 44.826.153-4 | Futebol Masc-1ª Divisão |
| Marco A. S. Oliveira | Suzano | 42.328.573 | Futebol Masc-1ª Divisão |
| Rafael A. Passos | Suzano | 41.724.547-6 | Futebol Masc-1ª Divisão |
| Alisson D. Misael | Votorantim | 46.170.668-4 | Futebol Masc-2ª Divisão |
| Anderson D. Silva | Votorantim | 44.909.466-2 | Futebol Masc-2ª Divisão |
| André Luis R. Rosa | Votorantim | 34.594.743-5 | Futebol Masc-2ª Divisão |
| Eriston P. Santos | Votorantim | 44.637.189-1 | Futebol Masc-2ª Divisão |
| Paulo L. Ferreira | Votorantim | 35.201.422-2 | Futebol Masc-2ª Divisão |
| Renan M. Serafim | Votorantim | 46.764.405-6 | Futebol Masc-2ª Divisão |

Resultados

Dia 15 de outubro de 2009 - quinta-feira

Basquetebol Feminino 21 / 2ª Divisão

| | | | | |
|-----------------|----|---|----|-------------|
| Pindamonhangaba | 79 | x | 55 | Jaboticabal |
| Araçatuba | 77 | x | 42 | Itupeva |
| Osasco | 59 | x | 53 | Barretos |

Basquetebol Feminino - Livre / 2ª Divisão

| | | | | |
|-----|----|---|----|-----------|
| Jaú | 48 | x | 68 | Franca |
| Itu | 32 | x | 48 | São Roque |

Basquetebol Masculino 21 / 2ª Divisão

| | | | | |
|--------------|-----|---|-----|---------------------|
| Bauru | 45 | x | 64 | S.João da Boa Vista |
| Araçatuba | 51 | x | 104 | Jacarei |
| Limeira | 113 | x | 28 | Itanhaem |
| Praia Grande | 45 | x | 54 | Garça |

Basquetebol Masculino - Livre / 2ª Divisão

| | | | | |
|-----------------------|----|---|----|---------------------|
| Ferraz de Vasconcelos | 49 | x | 96 | Presidente Prudente |
| Atibaia | 72 | x | 73 | Avaré |
| S.José Rio Pardo | 78 | x | 90 | Sorocaba |
| Itatiba | 61 | x | 79 | Guarulhos |

Biribol - 2ª Divisão

| | | | | |
|-------------|---|---|---|-----------------|
| Guarulhos | 0 | x | 2 | Bauru |
| Franca | 2 | x | 0 | Diadema |
| Araçatuba | 2 | x | 1 | Pindamonhangaba |
| Ubatuba | 1 | x | 2 | Itanhaém |
| Araras | 0 | x | 2 | Votuporanga |
| Borebi | 0 | x | 2 | Praia Grande |
| Araraquara | 0 | x | 2 | Itupeva |
| Guarulhos | 1 | x | 2 | Bauru |
| Itupeva | 0 | x | 2 | Araras |
| Votuporanga | 2 | x | 1 | Pindamonhangaba |
| Araraquara | 0 | x | 2 | Araçatuba |

Bocha - 1ª Divisão

| | | | | |
|---------------------|---|---|---|------------|
| São Caetano do Sul | 2 | x | 0 | Jundiai |
| Santos | 0 | x | 2 | Marília |
| São José dos Campos | 2 | x | 0 | Americana |
| Ribeirão Preto | 2 | x | 0 | Piracicaba |

Bocha - 2ª Divisão

| | | | | |
|--------------|---|---|---|-----------------|
| Oswaldo Cruz | 2 | x | 1 | Inubia Paulista |
| Sorocaba | 2 | x | 1 | Maua |
| São Vicente | 2 | x | 0 | Salto |
| Praia Grande | 0 | x | 2 | Guarulhos |

Damas 21 / 1ª Divisão

| | | | | |
|--------------------|----|---|----|-----------------|
| São Caetano do Sul | 11 | x | 9 | São Jose Campos |
| Americana | 4 | x | 16 | Santo André |
| Bye | | | | Jundia |

Classificação Final

| | | | | | |
|----|---------------------|------------|----|-----------|------------|
| 1° | São Caetano do Sul | 12,64 pts | 4° | Jundiaí | 4,5,27 pts |
| 2° | São José dos Campos | 9,5160 pts | 5° | Americana | 4,5,18 pts |
| 3° | Santo André | 4,5,31 pts | | | |

Damas Livre / 1ª Divisão

| | | | | |
|-----------------------|----|---|---|-----------------------|
| São Bernardo do Campo | 15 | x | 5 | Marília |
| Piracicaba | 11 | x | 9 | Ribeirão Preto |
| Santos | 13 | x | 7 | São José do Rio Preto |
| Bye | | | | Suzano |

Classificação Após 5ª Rodada

| | | | | | |
|----|-----------------------|------------|----|-----------------------|----------|
| 1° | Piracicaba | 12,53 pts | 5° | São José do Rio Preto | 7,38 pts |
| 2° | Santos | 12,47 pts | 6° | Ribeirão Preto | 3,46 pts |
| 3° | São Bernardo do Campo | 7,5,51 pts | 7° | Suzano | 2,23 pts |
| 4° | Marília | 7,5,42 pts | | | |

Damas 21 / 2ª Divisão

| | | | | |
|------------|----|---|----|------------------|
| Osasco | 2 | x | 18 | Jau |
| Araçatuba | 17 | x | 3 | Oswaldo Cruz |
| Araraquara | 17 | x | 3 | Bariri |
| Itararé | 8 | x | 12 | São Sebastião |
| Sorocaba | 2 | x | 18 | Ubatuba |
| Limeira | 10 | x | 10 | Aguas de Lindoia |

Classificação Final

| | | | | | |
|----|---------------|-------------|-----|------------------|------------|
| 1° | Jaú | 15,75 pts | 7° | Bariri | 7,5,38 pts |
| 2° | Araçatuba | 12,5,77 pts | 8° | Osasco | 7,5,37 pts |
| 3° | Araraquara | 10,65 pts | 9° | Itararé | 6,49 pts |
| 4° | Oswaldo Cruz | 10,60 pts | 10° | Águas de Lindoia | 6,39 pts |
| 5° | São Sebastião | 10,44 pts | 11° | Sorocaba | 5,36 pts |
| 6° | Ubatuba | 8,57 pts | 12° | Limeira | 3,23 pts |

Damas Livre / 2ª Divisão

| | | | | |
|---------------------|----|---|----|-----------------------|
| Hortolândia | 10 | x | 10 | Pindamonhangaba |
| Guarulhos | 15 | x | 5 | Bauru |
| São Roque | 7 | x | 13 | Campinas |
| Presidente Prudente | 9 | x | 11 | Peruibi |
| Pereira Barreto | 12 | x | 8 | Votuporanga |
| São Manuel | 3 | x | 17 | Santana de Parnaíba |
| Sarutaiá | 13 | x | 7 | Mauá |
| Fernandópolis | 4 | x | 16 | Diadema |
| Itapeva | 12 | x | 4 | Santa Barbara D'Oeste |

Classificação Após 5ª Rodada

| | | | | | |
|-----|-----------------------|--------------------|------------|-----------------------|------------|
| 1º | Guarulhos | 12,5,70 pts | 11º | Sarutaiá | 8,47 pts |
| 2º | Pindamonhangaba | 11,66 pts | 12º | Presidente Prudente | 7,5,50 pts |
| 3º | Bauru | 10,5,59 pts | 13º | Votuporanga | 7,5,49 pts |
| 4º | Hortolândia | 10,5,57 pts | 14º | São Manuel | 7,5,39 pts |
| 5º | Campinas | 10,57 pts | 15º | Itapeva | 7,5,37 pts |
| 6º | P.Barreto, Peruíbe | 10,55 pts | 16º | Mauá | 5,43 pts |
| 8º | S.Roque, Sta.Parnaíba | 10,54 pts | 17º | Fernandópolis | 5,28 pts |
| 10º | Diadema | 8,49 pts | 18º | Santa Bárbara D'Oeste | 2,5,27 pts |

Futebol Masculino / 1ª Divisão

| | | | | |
|---------------------|----------|----------|----------------|-----------------------|
| São Jose dos Campos | 0 | x | 0 | Suzano |
| | 5 | | Penalti | 6 |
| Santos | 0 | x | 0 | Jundiai |
| | 3 | | Penalti | 4 |
| Santo André | 0 | x | 0 | Piracicaba |
| | 1 | | Penalti | 4 |
| São Caetano do Sul | 0 | x | 1 | São Bernardo do Campo |

Futebol Masculino / 2ª Divisão

| | | | | |
|-----------------------|----------|----------|----------|---------------|
| Ferraz de Vasconcelos | 2 | x | 3 | Votoratim |
| Sorocaba | 1 | x | 3 | Guarulhos |
| Itanhaem | 3 | x | 1 | Araras |
| Oswaldo Cruz | 3 | x | 2 | Fernandopolis |

Futsal Feminino / 1ª Divisão

| | | | | |
|--------|----------|----------|----------|-----------------------|
| Suzano | 3 | x | 5 | São José do Rio Preto |
|--------|----------|----------|----------|-----------------------|

Futsal Feminino 21 / 1ª Divisão

| | | | | |
|------------|----------|----------|----------|---------------------|
| Piracicaba | 1 | x | 2 | São José dos Campos |
|------------|----------|----------|----------|---------------------|

Futsal Masculino Livre / 1ª Divisão

| | | | | |
|----------------|----------|----------|----------|-----------------------|
| Americana | 4 | x | 4 | São José do Rio Preto |
| Ribeirão Preto | 5 | x | 5 | São Bernardo do Campo |

Futsal Masculino - Divisão Especial

| | | | | |
|---------------------|----------|----------|----------|-------------|
| São José dos Campos | 5 | x | 3 | Assis |
| Santo André | 2 | x | 1 | Suzano |
| São Caetano do Sul | 3 | x | 2 | Jaboticabal |

Futsal Masculino 21 / 1ª Divisão

| | | | | |
|------------|----------|----------|----------|--------|
| Piracicaba | 4 | x | 4 | Santos |
|------------|----------|----------|----------|--------|

Handebol Feminino 21 / 2ª Divisão

| | | | | |
|----------------------|-----------|----------|-----------|--------------|
| São Joaquim da Barra | 10 | x | 31 | Sorocaba |
| Franca | 27 | x | 14 | Limeira |
| Assis | 14 | x | 39 | Praia Grande |
| Guarulhos | 40 | x | 13 | Tiete |

Handebol Feminino Livre / 2ª Divisão

| | | | | |
|-----------------------|----|---|----|---------------------|
| São João da Boa Vista | 22 | x | 27 | Diadema |
| Votoratim | 17 | x | 15 | Cruzeiro |
| São Vicente | 15 | x | 26 | Pindamonhangaba |
| Indaiatuba | 14 | x | 24 | Campo Limpo Palista |

Handebol Masculino 21 / 2ª Divisão

| | | | | |
|-------------|----|---|----|------------|
| Sorocaba | 36 | x | 20 | Indaiatuba |
| Cruzeiro | 12 | x | 31 | Araçatuba |
| Nova Odessa | 29 | x | 30 | Franca |
| Guarulhos | 30 | x | 26 | Peruibe |

Handebol Masculino Livre / 2ª Divisão

| | | | | |
|-----------------------|----|---|----|------------------|
| Mogi da Cruzes | 25 | x | 18 | Campinas |
| São João da Boa Vista | 14 | x | 31 | Itatiba |
| Pereira Barreto | 23 | x | 24 | Santana Parnaíba |
| Atibaia | 17 | x | 12 | São Vicente |

Tênis de Mesa Feminino - 21 anos / 1ª Divisão - Individual

| | | | | |
|-----------------------|---|---|---|---------|
| São Bernardo do Campo | 3 | x | 1 | Marília |
| São Caetano do Sul | 3 | x | 0 | Jundiaí |

Tênis de Mesa Feminino - 21 anos / 2ª Divisão - Individual

| | | | | |
|--------------|---|---|---|--------------|
| Guarulhos | 3 | x | 1 | Mogi Guaçu |
| Itapetininga | 0 | x | 3 | Praia Grande |

Tênis de Mesa Feminino - Livre / 1ª Divisão - Individual

| | | | | |
|---------------------|---|---|---|-------------|
| Santos | 3 | x | 1 | Santo André |
| São José dos Campos | 3 | x | 0 | Americana |

Tênis de Mesa Feminino - Livre / 2ª Divisão - Individual

| | | | | |
|-----------------|---|---|---|----------|
| Mogi das Cruzes | 3 | x | 1 | Sorocaba |
| Jaú | 3 | x | 1 | Itatiba |

Tênis de Mesa Masculino - 21 / 1ª Divisão - Individual

| | | | | |
|-----------------------|---|---|---|---------------------|
| São José do Rio Preto | 0 | x | 3 | Marília |
| Piracicaba | 3 | x | 0 | São José dos Campos |

Tênis de Mesa Masculino - 21 anos / 2ª Divisão - Individual

| | | | | |
|-----------|---|---|---|---------|
| Guarulhos | 3 | x | 1 | Limeira |
| Salto | 0 | x | 3 | Guarujá |

Tênis de Mesa Masculino - Livre / 1ª Divisão - Individual

| | | | | |
|--------------------|---|---|---|-----------------------|
| São Caetano do Sul | 3 | x | 0 | São Bernardo do Campo |
| Santos | 3 | x | 1 | Santo André |

Tênis de Mesa Masculino - Livre / 2ª Divisão - individual

| | | | | |
|-----------------------|---|---|---|-----------------|
| Franca | 0 | x | 3 | Itu |
| Araçatuba | 1 | x | 3 | Rio Claro |
| Santa Bárbara D'Oeste | 3 | x | 2 | Jacareí |
| Itupeva | 0 | x | 3 | Pindamonhangaba |

Voleibol Feminino - Divisão Especial

| | | | | | |
|--------------------|---|---|---|-----------------------|---------------------------------------|
| Osasco | 1 | x | 3 | São Bernardo do Campo | 25 x 21 \ 8 x 25 \ 22 x 25 \ 14 x 25 |
| São Caetano do Sul | 3 | x | 1 | Araçatuba | 25 x 12 \ 27 x 29 \ 25 x 17 \ 25 x 12 |

Voleibol Feminino - 21 / 1ª Divisão

| | | | | | |
|-----------------------|---|---|---|---------------------|-----------------------------|
| Santo André | 0 | x | 3 | Americana | 22 x 25 \ 19 x 25 \ 24 x 26 |
| São José do Rio Preto | 0 | x | 3 | São José dos Campos | 7 x 25 \ 11 x 25 \ 16 x 25 |

Voleibol Masculino - Divisão Especial

| | | | | | |
|-------------|---|---|---|-----------------------|---------------------------------------|
| Santo André | 0 | x | 3 | São Bernardo do Campo | 25 x 22 \ 25 x 17 \ 25 x 21 |
| Araçatuba | 1 | x | 3 | São Caetano do Sul | 21 x 25 \ 25 x 22 \ 16 x 25 \ 22 x 25 |

Voleibol Masculino - 21 / 1ª Divisão

| | | | | | |
|-----------------------|---|---|---|---------------------|-------------------|
| São José do Rio Preto | 0 | x | 2 | Jundiaí | 19 x 25 \ 17 x 25 |
| Santos | 2 | x | 0 | São José dos Campos | 25 x 23 \ 25 x 17 |

Voleibol Masculino Livre - 1ª Divisão

| | | | | | |
|------------|---|---|---|--------|---------------------------------------|
| Piracicaba | 1 | x | 3 | Suzano | 25 x 16 \ 22 x 25 \ 17 x 25 \ 26 # 28 |
|------------|---|---|---|--------|---------------------------------------|

Resultado dos Grupos da Fase Classificatória

Basquetebol Feminino - 21 - 2ª Divisão

| A | |
|---|--------------------|
| 1 | <i>Osasco</i> |
| 2 | <i>Barretos</i> |
| 3 | <i>Hortolândia</i> |
| | |

| B | |
|---|------------------------|
| 1 | <i>Pindamonhangaba</i> |
| 2 | <i>Jaboticabal</i> |
| 3 | <i>Araçatuba</i> |
| 4 | <i>Itupeva</i> |

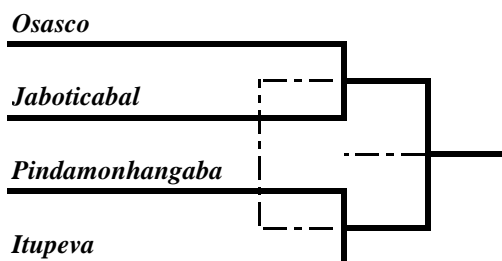

Biribol - 2ª Divisão

| A | |
|---|------------------|
| 1 | <i>Bauru</i> |
| 2 | <i>Guarulhos</i> |
| 3 | <i>Limeira</i> |
| | |

| B | |
|---|------------------------|
| 1 | <i>Araçatuba</i> |
| 2 | <i>Pindamonhangaba</i> |
| 3 | <i>Franca</i> |
| 4 | <i>Diadema</i> |

| C | |
|---|--------------------|
| 1 | <i>Votuporanga</i> |
| 2 | <i>Araras</i> |
| 3 | <i>Itanhaém</i> |
| 4 | <i>Ubatuba</i> |

| D | |
|---|---------------------|
| 1 | <i>Itupeva</i> |
| 2 | <i>Araraquara</i> |
| 3 | <i>Praia Grande</i> |
| | |

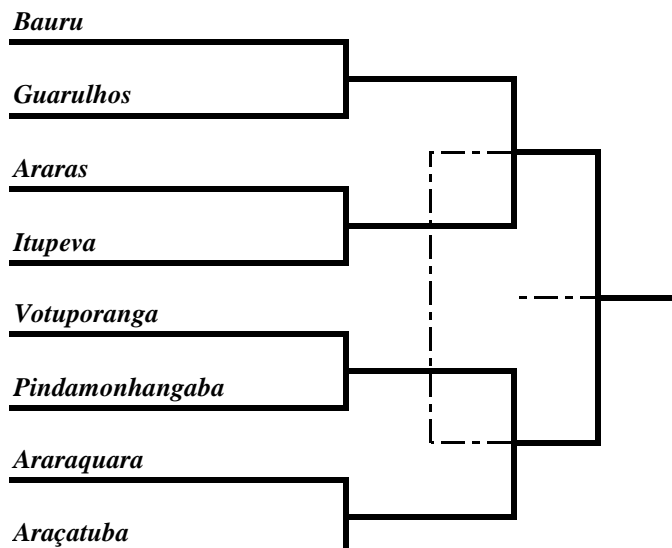

Futsal Masculino - Divisão Especial

| A | |
|---|------------------------|
| 1 | <i>São José Campos</i> |
| 2 | <i>Jundiaí</i> |
| 3 | <i>Assis</i> |

| B | |
|---|------------------------|
| 1 | <i>São Caetano Sul</i> |
| 2 | <i>Santo André</i> |
| 3 | <i>Jaboticabal</i> |
| 4 | <i>Suzano</i> |

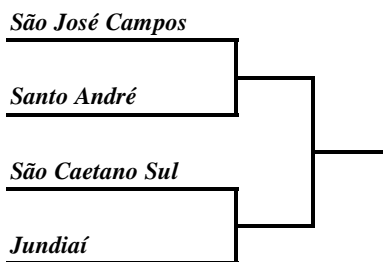

Voleibol Feminino - Divisão Especial

| A | |
|---|---------------------------|
| 1 | <i>São Bernardo Campo</i> |
| 2 | <i>Piracicaba</i> |
| 3 | <i>Osasco</i> |

| B | |
|---|------------------------|
| 1 | <i>São Caetano Sul</i> |
| 2 | <i>Araçatuba</i> |
| 3 | <i>Franca</i> |

Voleibol Masculino - 21 - 1ª Divisão

| A | |
|---|------------------------|
| 1 | <i>Santos</i> |
| 2 | <i>São José Campos</i> |
| 3 | <i>Americana</i> |

| B | |
|---|---------------------------|
| 1 | <i>Ribeirão Preto</i> |
| 2 | <i>Jundiaí</i> |
| 3 | <i>São José Rio Preto</i> |

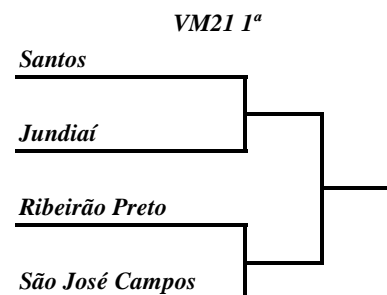
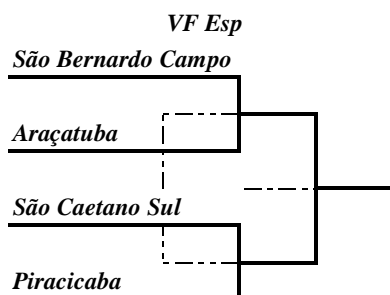

Resultados de Capoeira Feminino - 1ª Divisão

Dia 15 de outubro de 2009 - quinta feira

Leve

| | |
|-----------------------------|-----------------------|
| 1º Elisa Correia Volpi | Piracicaba |
| 2º Lucélia Nunes de Lima | São Caetano do Sul |
| 3º Bruna Zotareli | Santos |
| 4º Luara Machado Bandoni | São José dos Campos |
| 5º Daiana Cristina de Souza | São José do Rio Preto |
| 6º Aline Rosa da Silva | São Bernardo Campo |
| 7º Debora Ramos Gonçalves | Santo André |
| 8º Paula M S Damaceno | Marília |

Médio

| | |
|---------------------------|-----------------------|
| 1º Sara dos S Pereira | Santos |
| 2º Fernanda M Intatilo | São Caetano do Sul |
| 3º Mariana Ap Alvarez | Piracicaba |
| 4º Gillia Andrea F Dias | São José Rio Preto |
| 5º Viviane Alves Frutuoso | São José dos Campos |
| 6º Elaine dos Santos | Marília |
| 6º Mayara dos Santos | Santo André |
| 8º Amanda Rosa da Silva | São Bernardo do Campo |

Meio Pesado

| | |
|-----------------------------|-----------------------|
| 1º Velly Ferreira | Santos |
| 2º Samila Z dos Santos | São Caetano do Sul |
| 3º Renata Bizani | Piracicaba |
| 4º Aline G da Silva | São José dos Campos |
| 5º Helena R Silva | Jundiaí |
| 6º Lucimar Matias Brito | São José do Rio Preto |
| 7º Aline Gotti Mortari | Santo André |
| 8º Michele da Silva Batista | Marília |

Pesado

| | |
|-------------------------------|---------------------|
| 1º Daiana Casaca Pereira | São Caetano do sul |
| 2º Bianca Brito Amorim | Santos |
| 3º Gisele Angelica Silva | São José dos Campos |
| 4º Ariele A Severino | Jundiaí |
| 5º Caroline Pereira de Godoy | Santo André |
| 6º Tatiana Paschoalim Maurins | Ribeirão Preto |
| 7º Vanessa Torres | São Bernardo Campos |
| 8º Priscila Rodrigues | Suzano |

Classificação Final

| | |
|--|----------------------|
| <i>1º Santos</i> | <i>31 pts</i> |
| <i>2º São Caetano do Sul</i> | <i>29 pts</i> |
| <i>3º Piracicaba</i> | <i>22 pts</i> |
| <i>4º São José dos Campos</i> | <i>20 pts</i> |
| <i>5º São José do Rio Preto</i> | <i>12 pts</i> |
| <i>6º Santo André</i> | <i>11 pts</i> |
| <i>7º Jundiaí</i> | <i>9 pts</i> |
| <i>8º São Bernardo do Campo</i> | <i>8 pts</i> |
| <i>9º Marília</i> | <i>5 pts</i> |
| <i>10º Ribeirão Preto</i> | <i>3 pts</i> |
| <i>11º Suzano</i> | <i>1 pt</i> |

Resultados de Capoeira Masculino - 1ª Divisão

Dia 15 de outubro de 2009 - quinta feira

Leve

| | |
|------------------------------|-----------------------|
| 1º Fernando Luis Trova | Piracicaba |
| 2º Thiago Torres de Carvalho | São Caetano do Sul |
| 3º Vagner Ferreira de Lima | Santos |
| 4º Thomas da Silva Lima Rosa | Santo André |
| 5º Gilmar P de Queiróz | Marília |
| 6º Jailson Alves de Queiróz | São José do Rio Preto |
| 7º Romulo Cassiano Silva | São José dos Campos |
| 8º Julio Ricardo Gomes | São Bernardo Campo |

Médio

| | |
|-----------------------------|---------------------|
| 1º Alex Rocha dos S Pedro | São Caetano do Sul |
| 1º Ivan Moscardi | Piracicaba |
| 3º Luis Carlos R Lopes | Santos |
| 4º Ricardo Valério de Paula | Marília |
| 4º Olives Wenardy | São José dos Campos |
| 6º Lucas Ramos Gonçalves | Santo André |
| 7º Leandro Vieira Pereira | Suzano |
| 8º André Luis Firmino | Jundiaí |

Meio Pesado

| | |
|-----------------------------|-----------------------|
| 1º Cesar Alexandre Moscam | Piracicaba |
| 2º Fabricio Rapelo Araujo | Santos |
| 3º Marcos de S Gonçalves | São Caetano do Sul |
| 4º Edimilson F Benites | São José do Rio Preto |
| 4º Rinaldo Luiz do R Junior | São José dos Campos |
| 6º Erik Felipe F da Silva | Santo André |
| 7º Robson Silva Bernardes | Jundiaí |
| 8º Wilian Gomes dos Santos | São Bernardo Campo |

Pesado

| | |
|------------------------------|---------------------|
| 1º Amauri Silvano dos Santos | Piracicaba |
| 2º Weber Willian Vieira | São Caetano do Sul |
| 3º Adevanir A Doani Jr | Santo André |
| 4º Jailson do E Santo | Santos |
| 5º Luis Gustavo de Oliveira | São José dos Campos |
| 6º Welton Gonçalves Barbosa | Jundiaí |
| 7º Maxwel Antonio Henrique | Marília |
| 8º Daniel Alexandre | São Bernardo Campo |

Classificação Final

| | |
|---------------------------------|-----------------|
| 1º Piracicaba | 35 pts |
| 2º São Caetano do Sul | 28 pts |
| 3º Santos | 24 pts |
| 4º Santo André | 17 pts |
| 5º São José dos Campos | 14,5 pts |
| 6º Marília | 9,5 pts |
| 7º São José do Rio Preto | 8 pts |
| 8º Jundiaí | 6 pts |
| 9º São Bernardo do Campo | 4 pts |

Resultados de Capoeira Feminino - 2ª Divisão

Dia 15 de outubro de 2009 - quinta feira

Leve

| | |
|---------------------------------|---------------------|
| 1º Regiane de Cassia dos Santos | Taubaté |
| 2º Rejane Alves de Oliveira | Santana de Parnaíba |
| 3º Priscila Desporto Souza | Embu |
| 4º Nathalia Rodrigues da Silva | Indaiatuba |
| 5º Beradete Rosa da Silva | Franca |
| 6º Juliana de Oliveira | Guarulhos |
| 7º Marília dos Santos Ferraz | Capivari |
| 8º Rosa Carvalho B. Sena | Louveira |

Médio

| | |
|----------------------------------|-------------------------|
| 1º Mariana Zemel Moreira | Ubatuba |
| 2º Luciana Ap. Moraes | Guarulhos |
| 3º Daniela Pinto da Cunha | Santana de Parnaíba |
| 4º Roana Agnes Vieira | Taubaté |
| 5º Adriana Z. da Silva | Santa Rita Passa Quatro |
| 6º Rafaelle Lidiane Brevis | Tatui |
| 7º Livia M. Rocha | Votuporanga |
| 8º Cristina Maria de S. Teixeira | Franca |

Meio Pesado

| | |
|-------------------------------|---------------------|
| 1º Flavia Cristina Lares | Monte Azul Paulista |
| 2º Jacqueline de L. Gonçalves | Barra Bonita |
| 3º Marina de Mattos Bernardo | Paulinea |
| 4º Bethania Pendeza | Guarulhos |
| 4º Berenalva Lidia Lamentino | Taubaté |
| 6º Debora de L. Silveira | Votuporanga |
| 7º Jaqueline Ap. Pompeu | Indaiatuba |
| 8º Ana T. Vieira | Ubatuba |

Pesado

| | |
|-------------------------------|------------------|
| 1º Marcela Maria de Oliveira | Franca |
| 2º Geusa Roberto Pinto | Indaiatuba |
| 3º Leiciane D. de Almeida | Boituva |
| 4º Monica Marins | Guarulhos |
| 5º Michely Caroline Carlos | Lençóis Paulista |
| 6º Adriane Ap. da Luz | Embu |
| 7º Suelen Oliveira de Andrade | Itararé |
| 8º Larissa Eugenio Stobile | Votuporanga |

Classificação Final

| | |
|------------------------|--------|
| 1º Guarulhos | 20 pts |
| 2º Taubaté | 19 pts |
| 3º Franca | 14 pts |
| 4º Indaiatuba | 14 pts |
| 5º Santana de Parnaíba | 13 pts |
| 6º Ubatuba | 10 pts |
| 7º Monte Azul Paulista | 9 pts |
| 8º Embu | 9 pts |
| 9º Barra Bonita | 7 pts |
| 10º Boituva | 6 pts |
| 10º Paulinea | 6 pts |

Resultados de Capoeira Masculino - 2ª Divisão

Dia 15 de outubro de 2009 - quinta feira

Leve

| | |
|------------------------------|---------------|
| 1º Jutali D Borges | Guarulhos |
| 2º Adevaír Almeida Costa | Porto Feliz |
| 3º Edivandro Medeiros | São Carlos |
| 4º Edvandro Borges Simões | Indaiatuba |
| 5º João Paulo dos Santos | Nhandeara |
| 6º Vanderlei Osmar Guedes | Regente Feijó |
| 7º Ricardo Teixeira da Silva | Atibaia |
| 8º Tiago Tavares da Silva | Capivari |

Médio

| | |
|----------------------------|-------------------|
| 1º Leandro Lopes Penota | Guarulhos |
| 2º Henrique Paupits Nucera | Araçatuba |
| 3º Jailton Alves Oliveira | Indaiatuba |
| 4º Carlos Aparecido Correa | Atibaia |
| 5º Edson Araujo Silva | Embu |
| 6º Douglas de Oliveira | São Carlos |
| 6º Sacha Maruã O. Siani | Ubatuba |
| 8º Antonio Carlos Bueno | Bragança Paulista |

Meio Pesado

| | |
|-------------------------------|----------------------------|
| 1º André Luis do Nascimento | Franca |
| 2º Deilson Fernando Custódio | Catanduva |
| 3º Nilson Gonçalves Serqueira | Embu |
| 4º Marcio José Carvalho | Monte Azul Paulista |
| 5º Clayton C. da Fonseca | Guarulhos |
| 6º Marcos André Matos | Porto Feliz |
| 7º Fábio Elias Nunes | Santa Rita do Passa Quatro |
| 8º Jair Santos da Silva | Ubatuba |

Pesado

| | |
|-------------------------------|------------|
| 1º Adriano de Lima Pedroso | Bebedouro |
| 2º Welington A M Dias | Taubaté |
| 3º Alessandro Vieira Vitalino | Franca |
| 4º Anderson de O. Pitta | Vinhedo |
| 5º Luis Augusto S Leite | Araçatuba |
| 6º Rafael Ap. Santos | Taciba |
| 7º Sidnei Ap. de Arruda | São Carlos |
| 8º Adriano Tribustini | Catanduva |

Classificação Final

| | |
|----------------|----------|
| 1º Guarulhos | 22 pts |
| 2º Franca | 15 pts |
| 3º Bebedouro | 14 pts |
| 4º Indaiatuba | 11 pts |
| 5º São Carlos | 10,5 pts |
| 6º Porto Feliz | 10 pts |
| 7º Embu | 10 pts |
| 8º Catanduva | 8 pts |

Pontuação Parcial 1ª Divisão

| CLASS. | MUNICIPIOS | PT |
|---------------|-----------------------|-----------|
| 1º | São Caetano do Sul | 307 |
| 2º | São José dos Campos | 222 |
| 3º | Piracicaba | 203 |
| 4º | Santos | 190 |
| 5º | São Bernardo do Campo | 168,5 |
| 6º | Americana | 115 |
| 7º | São José do Rio Preto | 115 |
| 8º | Jundiaí | 107,5 |
| 9º | Santo André | 102 |
| 10º | Suzano | 99 |
| 11º | Ribeirão Preto | 78 |
| 12º | Marília | 32 |

Pontuação Parcial 2ª Divisão

| CLASS. | MUNICIPIOS | PT |
|---------------|---------------------|-----------|
| 1º | Guarulhos | 158 |
| 2º | Pindamonhangaba | 125 |
| 3º | Campinas | 97 |
| 4º | Mogi das Cruzes | 86 |
| 5º | Franca | 83 |
| 6º | Araraquara | 58 |
| 7º | Osasco | 56 |
| 8º | Araçatuba | 51,5 |
| 9º | Sorocaba | 51 |
| 10º | São Carlos | 47 |
| 11º | Santana de Parnaíba | 46 |
| 12º | Indaiatuba | 45 |
| 13º | Bauru | 39 |
| 14º | Limeira | 36 |
| 15º | Catanduva | 36 |
| 16º | Taubaté | 33 |
| 17º | Itú | 32 |
| 18º | Jaú | 30 |
| 19º | São Vicente | 29 |
| 20º | Praia Grande | 28 |
| 21º | Itatiba | 26,5 |
| 22º | Assis | 25 |
| 23º | Botucatu | 25 |
| 24º | Cotia | 25 |
| 25º | Presidente Prudente | 24 |
| 26º | Mauá | 23 |
| 27º | Hortolândia | 22 |
| 28º | São Roque | 20,5 |
| 29º | Osvaldo Cruz | 20 |
| 30º | Taboão da Serra | 19 |
| 31º | Barueri | 19 |
| 32º | Votuporanga | 17 |
| 33º | Bragança Paulista | 17 |
| 34º | Cordeirópolis | 15 |
| 35º | Rio Claro | 13 |
| 36º | Peruíbe | 11 |

| | | |
|-----|-----------------------|-----|
| 37° | Águas de Lindóia | 9 |
| 38° | Poá | 9 |
| 39° | Ubatuba | 9 |
| 40° | Vinhedo | 7 |
| | Ourinhos | 7 |
| | Itapeva | 7 |
| | Campo Limpo Paulista | 7 |
| | Batatais | 7 |
| 45° | Avaré | 7 |
| | Ferraz de Vasconcelos | 7 |
| 47° | Diadema | 7 |
| 48° | Bebedouro | 6 |
| 49° | Jacareí | 6 |
| | Jandira | 6 |
| | Leme | 6 |
| | Matão | 6 |
| 53° | Orlândia | 6 |
| 54° | Pirassununga | 6 |
| 55° | Taquaritinga | 5 |
| | Mogi Guaçu | 5 |
| | Santa Bárbara D'Oeste | 5 |
| | Garça | 5 |
| | Embu Guaçu | 5 |
| 60° | Bariri | 5 |
| 61° | Cubatão | 5 |
| 62° | Guarujá | 4,5 |
| 63° | Alfredo Marcondes | 4 |
| 64° | Arujá | 4 |
| | Barrinha | 4 |
| | Cerquilha | 4 |
| | Juquitiba | 4 |
| | Lençóis Paulista | 4 |
| | Penápolis | 4 |
| | Serrana | 4 |
| | São Sebastião | 4 |
| 72° | São Manuel | 4 |
| 73° | Fernandópolis | 3 |
| | Araras | 3 |
| | Paulínia | 3 |
| | Porto Feliz | 3 |
| | Ribeirão Pires | 3 |
| | Tatuí | 3 |
| 79° | Itapeçerica da Serra | 3 |
| 0 | Embú | 3 |
| 81° | Barretos | 2 |
| 82° | Boituva | 2 |
| 83° | Caçapava | 2 |
| | Cruzeiro | 2 |
| | Taquarivaí | 2 |
| | Sertãozinho | 2 |
| | Salto | 2 |
| | Porto Ferreira | 2 |
| | Monte Azul Paulista | 2 |
| | Itapetininga | 2 |
| 91° | Ilha Bela | 2 |
| 92° | Atibaia | 1 |
| | Itararé | 1 |
| | Registro | 1 |
| | Tupã | 1 |

Classificação Final - Até 14 - 16 - 21 - 1ª Divisão

| CLAS | BASQUETE MASC. | BASQUETE FEM. | DAMAS | FUTEBOL | FUTSAL MASC |
|------|--------------------|-----------------------|---------------------|---------|-------------|
| 1ª | São Caetano do Sul | Jundiáí | São Caetano do Sul | | |
| 2ª | Jundiáí | São Caetano do Sul | São José dos Campos | | |
| 3ª | Ribeirão Preto | São José dos Campos | Santo André | | |
| 4ª | | São José do Rio Preto | Jundiáí | | |
| 5ª | | | Americana | | |
| 6ª | | | | | |
| 7ª | | | | | |
| 8ª | | | | | |

| CLAS | FUTSAL FEM | HANDEBOL MASC | HANDEBOL FEM | TÊNIS MASC | TÊNIS FEM |
|------|------------|---------------------|---------------------|---------------------|-----------------------|
| 1ª | | São José dos Campos | São Caetano do Sul | Santos | São Caetano do Sul |
| 2ª | | Piracicaba | São José dos Campos | São José dos Campos | São José dos Campos |
| 3ª | | Santo André | Santos | Suzano | Suzano |
| 4ª | | Jundiáí | Ribeirão Preto | Ribeirão Preto | São Bernardo do Campo |
| 5ª | | | | Americana | |
| 6ª | | | | | |
| 7ª | | | | | |
| 8ª | | | | | |

| CLAS | T.MESA MASC | T.MESA FEM | VOLEIBOL MASC | VOLEIBOL FEM | XADREZ MASC |
|------|-----------------------|------------|---------------|--------------|-------------|
| 1ª | Piracicaba | | | | |
| 2ª | São José dos Campos | | | | |
| 3ª | Jundiáí | | | | |
| 4ª | Marília | | | | |
| 5ª | São José do Rio Preto | | | | |
| 6ª | | | | | |
| 7ª | | | | | |
| 8ª | | | | | |

ATÉ 16 ANOS

| CLAS | XADREZ FEM | GIN. ART. FEM | GIN. ART. MASC. |
|------|-----------------------|-----------------------|-----------------------|
| 1ª | São José dos Campos | São Bernardo do Campo | São Bernardo do Campo |
| 2ª | São Bernardo do Campo | Santo André | Jundiáí |
| 3ª | Suzano | Santos | Piracicaba |
| 4ª | Jundiáí | Ribeirão Preto | Santo André |
| 5ª | | Americana | Suzano |
| 6ª | | Piracicaba | |
| 7ª | | São José do Rio Preto | |
| 8ª | | Suzano | |

Classificação Final - Livre - 1ª Divisão

| Cl | Equipe | Q |
|----|-----------------------|---|
| 1º | São Caetano do Sul | 9 |
| 2º | Santos | 7 |
| 3º | São Bernardo do Campo | 6 |
| 4º | São José dos Campos | 5 |
| 5º | Piracicaba | 4 |
| 6º | São José do Rio Preto | 3 |
| 7º | Americana | 2 |
| 8º | Suzano | 1 |

| Cl | Equipe | Q |
|----|-----------------------|---|
| 1º | São Caetano do Sul | 9 |
| 2º | São José dos Campos | 7 |
| 3º | São Bernardo do Campo | 6 |
| 4º | São José do Rio Preto | 5 |
| 5º | Piracicaba | 4 |
| 6º | Americana | 3 |
| 7º | Santo André | 2 |
| 8º | Ribeirão Preto | 1 |

| Cl | Equipe | Q |
|----|-----------------------|---|
| 1º | São Caetano do Sul | 9 |
| 2º | São José do Rio Preto | 7 |
| 3º | Piracicaba | 6 |
| 4º | Jundiaí | 5 |
| 5º | Marília | 4 |
| 6º | Suzano | 3 |
| 7º | Ribeirão Preto | 2 |
| 8º | Santos | 1 |

| Cl | Equipe | Q |
|----|-----------------------|---|
| 1º | Suzano | 9 |
| 2º | Santos | 7 |
| 3º | Americana | 6 |
| 4º | São José do Rio Preto | 5 |

| Cl | Equipe | Q |
|----|-----------------------|---|
| 1º | Santos | 9 |
| 2º | Piracicaba | 7 |
| 3º | São Bernardo do Campo | 6 |
| 4º | Suzano | 5 |
| 5º | Marília | 4 |
| 6º | Ribeirão Preto | 3 |

| Cl | Equipe | Q |
|----|-----------------------|---|
| 1º | São Caetano do Sul | 9 |
| 2º | Piracicaba | 7 |
| 3º | Santos | 6 |
| 4º | São Bernardo do Campo | 5 |
| 5º | Marília | 4 |
| 6º | Americana | 3 |
| 7º | São José do Rio Preto | 2 |

| Cl | Equipe | Q |
|----|-----------------------|---|
| 1º | São Caetano do Sul | 9 |
| 2º | São José dos Campos | 7 |
| 3º | Santos | 6 |
| 4º | São José do Rio Preto | 5 |
| 5º | Santo André | 4 |
| 6º | Piracicaba | 3 |
| 7º | Americana | 2 |
| 8º | Suzano | 1 |

| Cl | Equipe | Q |
|----|-----------------------|---|
| 1º | São Caetano do Sul | 9 |
| 2º | São José dos Campos | 7 |
| 3º | Santos | 6 |
| 4º | São José do Rio Preto | 5 |
| 5º | Santo André | 4 |
| 6º | Piracicaba | 3 |
| 7º | Americana | 2 |
| 8º | Suzano | 1 |

| Cl | Equipe | Q |
|----|-----------------------|---|
| 1º | São Caetano do Sul | 9 |
| 2º | São José do Rio Preto | 7 |
| 3º | Piracicaba | 6 |
| 4º | São José dos Campos | 5 |
| 5º | Santos | 4 |
| 6º | Americana | 3 |
| 7º | Santo André | 2 |

| Cl | Equipe | Q |
|----|-----------------------|---|
| 1º | Piracicaba | 9 |
| 2º | São Caetano do Sul | 7 |
| 3º | Santos | 6 |
| 4º | Santo André | 5 |
| 5º | São José dos Campos | 4 |
| 6º | Marília | 3 |
| 7º | São José do Rio Preto | 2 |
| 8º | Jundiaí | 1 |

| Cl | Equipe | Q |
|----|-----------------------|---|
| 1º | Santos | 9 |
| 2º | São Caetano do Sul | 7 |
| 3º | Piracicaba | 6 |
| 4º | São José dos Campos | 5 |
| 5º | São José do Rio Preto | 4 |
| 6º | Santo André | 3 |
| 7º | Jundiaí | 2 |
| 8º | São Bernardo do Campo | 1 |

| Cl | Equipe | Q |
|----|-----------------------|-----|
| 1º | São Caetano do Sul | 9 |
| 2º | São José dos Campos | 7 |
| 3º | Santos | 6 |
| 4º | Americana | 5 |
| 5º | Suzano | 4 |
| 6º | Piracicaba | 3 |
| 7º | Santo André | 2 |
| 8º | São Bernardo do Campo | 0,5 |
| | Jundiaí | 0,5 |

| Cl | Equipe | Q |
|----|---------------------|---|
| 1º | São José dos Campos | 9 |
| 2º | Santos | 7 |
| 3º | São Caetano do Sul | 6 |
| 4º | Piracicaba | 5 |
| 5º | Ribeirão Preto | 4 |

| Cl | Equipe | Q |
|----|--------------|---|
| 1º | DAMAS | 9 |
| 2º | | 7 |
| 3º | | 6 |
| 4º | | 5 |
| 5º | | 4 |

| Cl | Equipe | Q |
|----|-----------------------|---|
| 1º | São Bernardo do Campo | 9 |
| 2º | São Caetano do Sul | 7 |
| 3º | Santos | 6 |
| 4º | Marília | 5 |
| 5º | São José do Rio Preto | 4 |
| 6º | São José dos Campos | 3 |
| 7º | Piracicaba | 2 |
| 8º | Suzano | 1 |

Classificação Final - Livre - 1ª Divisão

| CLAS | FUTSAL MASC. | É |
|------|--------------|---|
| 1º | | 9 |
| 2º | | 7 |
| 3º | | 6 |
| 4º | | 5 |
| 5º | | 4 |
| 6º | | 3 |
| 7º | | 2 |
| 8º | | 1 |

| CLAS | GIN. ART. MAS | É |
|------|-----------------------|---|
| 1º | São Caetano do Sul | 9 |
| 2º | Santos | 7 |
| 3º | São José dos Campos | 6 |
| 4º | Ribeirão Preto | 5 |
| 5º | Americana | 4 |
| 6º | São José do Rio Preto | 3 |

| CLAS | GIN. ART. FEM | É |
|------|---------------------|---|
| 1º | São Caetano do Sul | 9 |
| 2º | Jundiaí | 7 |
| 3º | São José dos Campos | 6 |

| CLAS | GIN. RÍT. FEM | É |
|------|-----------------------|---|
| 1º | São Caetano do Sul | 9 |
| 2º | São Bernardo do Campo | 7 |
| 3º | Americana | 6 |
| 4º | São José dos Campos | 5 |
| 5º | Santos | 4 |
| 6º | Jundiaí | 3 |
| 7º | São José do Rio Preto | 2 |
| 8º | Santo André | 1 |

| CLAS | HAND. MASC | É |
|------|-----------------------|---|
| 1º | Americana | 9 |
| 2º | Ribeirão Preto | 7 |
| 3º | Santos | 6 |
| 4º | São José do Rio Preto | 5 |

| CLAS | HAND FEM | É |
|------|-----------------------|---|
| 1º | Jundiaí | 9 |
| 2º | Piracicaba | 7 |
| 3º | São José do Rio Preto | 6 |

| CLAS | JUDÔ MAS | É |
|------|-----------------------|---|
| 1º | São Caetano do Sul | 9 |
| 2º | São José dos Campos | 7 |
| 3º | Santos | 6 |
| 4º | Santo André | 5 |
| 5º | Piracicaba | 4 |
| 6º | São José do Rio Preto | 3 |
| 7º | Suzano | 2 |
| 8º | Americana | 1 |

| CLAS | JUDÔ FEM | É |
|------|-----------------------|---|
| 1º | São Caetano do Sul | 9 |
| 2º | São José dos Campos | 7 |
| 3º | Santos | 6 |
| 4º | Santo André | 5 |
| 5º | São Bernardo do Campo | 4 |
| 6º | Piracicaba | 3 |
| 7º | São José do Rio Preto | 2 |
| 8º | Americana | 1 |

| CLAS | KARATÊ MAS | É |
|------|---------------------|---|
| 1º | São Caetano do Sul | 9 |
| 2º | Piracicaba | 7 |
| 3º | Santos | 6 |
| 4º | Ribeirão Preto | 5 |
| 5º | São José dos Campos | 4 |
| 6º | Jundiaí | 3 |
| 7º | Americana | 2 |
| 8º | Suzano | 1 |

| CLAS | KARATÊ FEM | É |
|------|---------------------|---|
| 1º | São Caetano do Sul | 9 |
| 2º | Santos | 7 |
| 3º | Ribeirão Preto | 6 |
| 4º | Piracicaba | 5 |
| 5º | Jundiaí | 4 |
| 6º | São José dos Campos | 3 |
| 7º | Suzano | 2 |
| 8º | Americana | 1 |

| CLAS | LUTA OLÍMPICA MASC | É |
|------|-----------------------|---|
| 1º | São Caetano do Sul | 9 |
| 2º | Suzano | 7 |
| 3º | Piracicaba | 6 |
| 4º | São José dos Campos | 5 |
| 5º | São José do Rio Preto | 4 |
| 6º | Santos | 3 |
| 7º | Americana | 2 |
| 8º | Jundiaí | 1 |

| CLAS | LUTA OLÍMP. FEM | É |
|------|-----------------------|---|
| 1º | São Caetano do Sul | 9 |
| 2º | Piracicaba | 7 |
| 3º | São José dos Campos | 6 |
| 4º | São José do Rio Preto | 5 |
| 5º | Santos | 4 |
| 6º | Jundiaí | 3 |
| 7º | Suzano | 2 |
| 8º | Americana | 1 |

| CLAS | MALHA | É |
|------|-----------------------|---|
| 1º | São Caetano do Sul | 9 |
| 2º | São José dos Campos | 7 |
| 3º | Suzano | 6 |
| 4º | São Bernardo do Campo | 5 |
| 5º | São José do Rio Preto | 4 |
| 6º | Santos | 3 |
| 7º | Santo André | 2 |
| 8º | Piracicaba | 1 |

| CLAS | NATAÇÃO MASC | É |
|------|-----------------------|---|
| 1º | Santos | 9 |
| 2º | São Caetano do Sul | 7 |
| 3º | São Bernardo do Campo | 6 |
| 4º | São José dos Campos | 5 |
| 5º | Piracicaba | 4 |
| 6º | Ribeirão Preto | 3 |
| 7º | Jundiaí | 2 |
| 8º | Suzano | 1 |

| CLAS | NATAÇÃO FEM | É |
|------|-----------------------|---|
| 1º | São Bernardo do Campo | 9 |
| 2º | Santos | 7 |
| 3º | São Caetano do Sul | 6 |
| 4º | São José dos Campos | 5 |
| 5º | Ribeirão Preto | 4 |
| 6º | Piracicaba | 3 |
| 7º | Santo André | 2 |
| 8º | São José do Rio Preto | 1 |

Classificação Final - Livre - 1ª Divisão

| CLAS | PCD NATATAÇÃO | É |
|------|-----------------------|---|
| 1º | São Caetano do Sul | 9 |
| 2º | São Bernardo do Campo | 7 |
| 3º | São José do Rio Preto | 6 |
| 4º | Marília | 5 |
| 5º | Piracicaba | 4 |
| 6º | Jundiaí | 3 |
| 7º | Americana | 2 |
| 8º | Santos | 1 |

| SVD | TAEKWONDO MASC. | É |
|-----|-----------------------|---|
| 1º | Piracicaba | 9 |
| 2º | São Caetano do Sul | 7 |
| 3º | São José dos Campos | 6 |
| 4º | São Bernardo do Campo | 5 |
| 5º | Americana | 4 |
| 6º | Suzano | 3 |
| 7º | Santos | 2 |
| 8º | Santo André | 1 |

| CLAS | TAEKWONDO FEM | É |
|------|-----------------------|---|
| 1º | São Caetano do Sul | 9 |
| 2º | Piracicaba | 7 |
| 3º | Suzano | 6 |
| 4º | São José dos Campos | 5 |
| 5º | São Bernardo do Campo | 4 |
| 6º | Santos | 3 |
| 7º | Marília | 2 |
| 8º | Ribeirão Preto | 1 |

| SVD | TÊNIS MASC. | É |
|-----|-----------------------|---|
| 1º | Jundiaí | 9 |
| 2º | São Caetano do Sul | 7 |
| 3º | Piracicaba | 6 |
| 4º | São Bernardo do Campo | 5 |
| 5º | São José do Rio Preto | 4 |

| SVD | TÊNIS FEM | É |
|-----|-----------------------|---|
| 1º | Piracicaba | 9 |
| 2º | Santos | 7 |
| 3º | Santo André | 6 |
| 4º | Americana | 5 |
| 5º | São José do Rio Preto | 4 |
| 6º | Jundiaí | 3 |

| CLAS | TÊNIS MESA MASC. | É |
|------|------------------|---|
| 1º | | 9 |
| 2º | | 7 |
| 3º | | 6 |
| 4º | | 5 |
| 5º | | 4 |
| 6º | | 3 |
| 7º | | 2 |
| 8º | | 1 |

| SVD | TÊNIS MESA FEM | É |
|-----|----------------|---|
| 1º | | 9 |
| 2º | | 7 |
| 3º | | 6 |
| 4º | | 5 |
| 5º | | 4 |
| 6º | | 3 |
| 7º | | 2 |
| 8º | | 1 |

| CLAS | VOLEIBOL MASC | É |
|------|---------------|---|
| 1º | | 9 |
| 2º | | 7 |
| 3º | | 6 |
| 4º | | 5 |
| 5º | | 4 |
| 6º | | 3 |
| 7º | | 2 |
| 8º | | 1 |

| CLAS | VOLEIBOL FEM | É |
|------|--------------|---|
| 1º | | 9 |
| 2º | | 7 |
| 3º | | 6 |
| 4º | | 5 |
| 5º | | 4 |
| 6º | | 3 |
| 7º | | 2 |
| 8º | | 1 |

| CLAS | VOLEI PRAIA MAS | É |
|------|-----------------------|---|
| 1º | Piracicaba | 9 |
| 2º | São Caetano do Sul | 7 |
| 3º | São Bernardo do Campo | 6 |
| 4º | São José dos Campos | 5 |
| 5º | Ribeirão Preto | 4 |
| 6º | Americana | 3 |
| 7º | Jundiaí | 2 |
| 8º | Santos | 1 |

| CLAS | VOLEI PRAIA FEM | É |
|------|-----------------------|---|
| 1º | São José dos Campos | 9 |
| 2º | Piracicaba | 7 |
| 3º | São Bernardo do Campo | 6 |
| 4º | São Caetano do Sul | 5 |
| 5º | Ribeirão Preto | 4 |
| 6º | Santo André | 3 |
| 7º | Suzano | 2 |
| 8º | Jundiaí | 1 |

| CLAS | XADREZ MASC | É |
|------|-----------------------|---|
| 1º | Piracicaba | 9 |
| 2º | São José do Rio Preto | 7 |
| 3º | Santo André | 6 |
| 4º | Jundiaí | 5 |

| CLAS | XADREZ FEM | É |
|------|-----------------------|---|
| 1º | Americana | 9 |
| 2º | São Caetano do Sul | 7 |
| 3º | Santos | 6 |
| 4º | Piracicaba | 5 |
| 5º | São José do Rio Preto | 4 |
| 6º | Ribeirão Preto | 3 |
| 7º | Santo André | 2 |

Classificação Final Livre 2ª Divisão

| CLAS | ATLETISMO MASC. | É |
|------|---------------------|---|
| 1º | Guarulhos | 9 |
| 2º | Campinas | 7 |
| 3º | Presidente Prudente | 6 |
| 4º | Araçatuba | 5 |
| 5º | Itú | 4 |
| 6º | Araraquara | 3 |
| 7º | Pindamonhangaba | 2 |
| 8º | São Carlos | 1 |

| CLAS | ATLETISMO FEM. | É |
|------|---------------------|---|
| 1º | Guarulhos | 9 |
| 2º | Campinas | 7 |
| 3º | Itú | 6 |
| 4º | Catanduva | 5 |
| 5º | Praia Grande | 4 |
| 6º | Araçatuba | 3 |
| 7º | Sorocaba | 2 |
| 8º | Presidente Prudente | 1 |

| CLAS | PCD ATLETISMO | É |
|------|-------------------|---|
| 1º | Araraquara | 9 |
| 2º | Batatais | 7 |
| 3º | Itú | 6 |
| 4º | Bragança Paulista | 5 |
| 5º | Leãois Paulista | 4 |
| 6º | Guarulhos | 3 |
| 7º | Cubatão | 2 |
| 8º | Catanduva | 1 |

| CLAS | BASQUETE MASC. | É |
|------|----------------|---|
| 1º | | 9 |
| 2º | | 7 |
| 3º | | 6 |
| 4º | | 5 |
| 5º | | 4 |
| 6º | | 3 |
| 7º | | 2 |
| 8º | | 1 |

| CLAS | BASQUETE FEM | É |
|------|--------------|---|
| 1º | | 9 |
| 2º | | 7 |
| 3º | | 6 |
| 4º | | 5 |
| 5º | | 4 |
| 6º | | 3 |
| 7º | | 2 |
| 8º | | 1 |

| CLAS | BIRIBOL | É |
|------|---------|---|
| 1º | | 9 |
| 2º | | 7 |
| 3º | | 6 |
| 4º | | 5 |
| 5º | | 4 |
| 6º | | 3 |
| 7º | | 2 |
| 8º | | 1 |

| CLAS | BOCHA | É |
|------|-------|---|
| 1º | | 9 |
| 2º | | 7 |
| 3º | | 6 |
| 4º | | 5 |
| 5º | | 4 |
| 6º | | 3 |
| 7º | | 2 |
| 8º | | 1 |

| CLAS | BOXE MASC | É |
|------|---------------------|---|
| 1º | Santana de Parnaíba | 9 |
| 2º | Praia Grande | 7 |
| 3º | São Vicente | 6 |
| 4º | Mogi das Cruzes | 5 |
| 5º | Sorocaba | 4 |
| 6º | Araraquara | 3 |
| 7º | Campinas | 2 |
| 8º | Itú | 1 |

| CLAS | BOXE FEM | É |
|------|-----------------|---|
| 1º | Mogi das Cruzes | 9 |
| 2º | São Vicente | 7 |
| 3º | Catanduva | 5 |
| 3º | Pindamonhangaba | 5 |
| 5º | Poá | 5 |
| 6º | Jauú | 3 |
| 7º | Tupã | 1 |
| 7º | Praia Grande | 1 |
| 8º | Guarulhos | 1 |

| CLAS | CAPO MASC | É |
|------|-------------|---|
| 1º | Guarulhos | 9 |
| 2º | Franca | 7 |
| 3º | Bebedouro | 6 |
| 4º | Indaiatuba | 5 |
| 5º | São Carlos | 4 |
| 6º | Porto Feliz | 3 |
| 7º | Embú | 2 |
| 8º | Catanduva | 1 |

| CLAS | CAPOEIRA FEM | É |
|------|---------------------|---|
| 1º | Guarulhos | 9 |
| 2º | Taubaté | 7 |
| 3º | Franca | 6 |
| 4º | Indaiatuba | 5 |
| 5º | Santana de Parnaíba | 4 |
| 6º | Ubatuba | 3 |
| 7º | Monte Azul Paulista | 2 |
| 8º | Embú | 1 |

| CLAS | CICLISMO MASC | É |
|------|--------------------|---|
| 1º | Sorocaba | 9 |
| 2º | Pindamonhangaba | 7 |
| 3º | Cordeirópolis | 6 |
| 4º | Assis | 5 |
| 5º | Guarulhos | 4 |
| 6º | Votuporanga | 3 |
| 7º | Boituva | 2 |
| 8º | Itapeçica da Serra | 1 |

| CLAS | CICLISMO FEM | É |
|------|-----------------|-----|
| 1º | Pindamonhangaba | 9 |
| 2º | Campinas | 7 |
| 3º | Araçatuba | 6 |
| 4º | Indaiatuba | 5 |
| 5º | Franca | 4 |
| 6º | Itatiba | 2.5 |
| 6º | Guarujá | 2.5 |

| CLAS | DAMAS | É |
|------|-------|---|
| 1º | | 9 |
| 2º | | 7 |
| 3º | | 6 |
| 4º | | 5 |
| 5º | | 4 |
| 6º | | 3 |
| 7º | | 2 |
| 8º | | 1 |

| CLAS | FUTEBOL FEM | É |
|------|-----------------------|---|
| 1º | Franca | 9 |
| 2º | Botucatu | 7 |
| 3º | Avaré | 6 |
| 4º | Cotia | 5 |
| 5º | Alfredo Marcondes | 4 |
| 6º | Campinas | 3 |
| 7º | Araraquara | 2 |
| 8º | Santa Bárbara D'Oeste | 1 |

Classificação Final Livre 2ª Divisão

| CLAS | ATLETISMO MASC. | É |
|------|----------------------|---|
| CLAS | GIN. ART. MAS | É |
| 1º | Mogi das Cruzes | 9 |
| 2º | Itú | 7 |
| 3º | Franca | 6 |
| 4º | Santana de Parnaíba | 5 |
| 5º | Pirassununga | 4 |
| 6º | Paulínia | 3 |
| 7º | Cruzeiro | 2 |
| 8º | Araçatuba | 1 |

| CLAS | ATLETISMO FEM. | É |
|------|----------------------|---|
| CLAS | GIN. ART. FEM | É |
| 1º | Osasco | 9 |
| 2º | Itatiba | 7 |
| 3º | Bragança Paulista | 6 |
| 4º | Sorocaba | 5 |
| 5º | Taubaté | 4 |
| 6º | Franca | 3 |
| 7º | Pirassununga | 2 |
| 8º | Catanduva | 1 |

| CLAS | PCD ATELETISMO | É |
|------|---------------------|---|
| CLAS | GIN. RT. FEM | É |
| 1º | Águas de Lindóia | 9 |
| 2º | Campinas | 7 |
| 3º | Pindamonhangaba | 6 |
| 4º | Bauru | 5 |
| 5º | Cotia | 4 |
| 6º | Guarulhos | 3 |
| 7º | Ubatuba | 2 |
| 8º | Franca | 1 |

| CLAS | BASQUETE MASC. | É |
|------|-------------------|---|
| CLAS | HAND. MASC | É |
| 1º | | 9 |
| 2º | | 7 |
| 3º | | 6 |
| 4º | | 5 |
| 5º | | 4 |
| 6º | | 3 |
| 7º | | 2 |
| 8º | | 1 |

| CLAS | BASQUETE FEM | É |
|------|-----------------|---|
| CLAS | HAND FEM | É |
| 1º | | 9 |
| 2º | | 7 |
| 3º | | 6 |
| 4º | | 5 |
| 5º | | 4 |
| 6º | | 3 |
| 7º | | 2 |
| 8º | | 1 |

| CLAS | JUDÔ MASC | É |
|------|-----------------|---|
| 1º | Pindamonhangaba | 9 |
| 2º | Barueri | 7 |
| 3º | Mogi das Cruzes | 6 |
| 4º | Osasco | 5 |
| 5º | Campinas | 4 |
| 6º | Franca | 3 |
| 7º | Praia Grande | 2 |
| 8º | Atibaia | 1 |

| CLAS | JUDÔ FEM | É |
|------|-----------------|---|
| 1º | Mogi das Cruzes | 9 |
| 2º | Osasco | 7 |
| 3º | Franca | 6 |
| 4º | Embu Guaçu | 5 |
| 5º | Pindamonhangaba | 4 |
| 6º | Jauú | 3 |
| 7º | Itapetitinga | 2 |
| 8º | Poá | 1 |

| CLAS | KARATÊ MASC | É |
|------|---------------------|-----|
| 1º | Pindamonhangaba | 9 |
| 2º | São Carlos | 7 |
| 3º | Jauú | 6 |
| 4º | São Vicente | 5 |
| 5º | Guarulhos | 4 |
| 6º | Araçatuba | 2.5 |
| 8º | São Roque | 2.5 |
| 8º | Presidente Prudente | 1 |

| CLAS | KARATÊ FEM | É |
|------|-----------------------|---|
| 1º | Pindamonhangaba | 9 |
| 2º | São Roque | 7 |
| 3º | Ferraz de Vasconcelos | 6 |
| 4º | Presidente Prudente | 5 |
| 5º | São Carlos | 4 |
| 6º | Araçatuba | 3 |
| 7º | Cubatão | 2 |
| 8º | Santana de Parnaíba | 1 |

| CLAS | LUTA OLÍMPICA MASC | É |
|------|---------------------|---|
| 1º | Santana de Parnaíba | 9 |
| 2º | Franca | 7 |
| 3º | São Vicente | 6 |
| 4º | Peruíbe | 5 |
| 5º | Indaiatuba | 4 |
| 6º | Guarulhos | 3 |
| 7º | Catanduva | 2 |
| 8º | Mogi das Cruzes | 1 |

| CLAS | LUTA OLÍMP. FEM | É |
|------|---------------------|---|
| 1º | Santana de Parnaíba | 9 |
| 2º | Guarulhos | 7 |
| 3º | Franca | 6 |
| 4º | Peruíbe | 5 |
| 5º | São Vicente | 4 |
| 6º | Indaiatuba | 3 |
| | | |
| | | |

| CLAS | MALHA | É |
|------|----------------------|---|
| 1º | Sorocaba | 9 |
| 2º | Taubaté | 7 |
| 3º | Limeira | 6 |
| 4º | Praia Grande | 5 |
| 5º | Diadema | 4 |
| 6º | Franca | 3 |
| 7º | Itapeverica da Serra | 2 |
| 8º | Ilha Bela | 1 |

| CLAS | NATAÇÃO MASC | É |
|------|---------------------|---|
| 1º | Mogi das Cruzes | 9 |
| 2º | Bauru | 7 |
| 3º | Indaiatuba | 6 |
| 4º | Campinas | 5 |
| 5º | Pindamonhangaba | 4 |
| 6º | Jauú | 3 |
| 7º | Presidente Prudente | 2 |
| 8º | Limeira | 1 |

| CLAS | NATAÇÃO FEM | É |
|------|---------------------|---|
| 1º | Mogi das Cruzes | 9 |
| 2º | Limeira | 7 |
| 3º | Bauru | 6 |
| 4º | Indaiatuba | 5 |
| 5º | Presidente Prudente | 4 |
| 6º | Praia Grande | 3 |
| 7º | Pindamonhangaba | 2 |
| 8º | São Roque | 1 |

| CLAS | PCD NATATAÇÃO | É |
|------|-----------------|---|
| 1º | Franca | 9 |
| 2º | Indaiatuba | 7 |
| 3º | Mogi das Cruzes | 6 |
| 4º | Guarulhos | 5 |
| 5º | Assis | 4 |
| 6º | Limeira | 3 |
| 7º | Osasco | 2 |
| 8º | Pindamonhangaba | 1 |

Classificação Final Livre 2ª Divisão

| CLAS | ATLETISMO MASC. | E |
|------|------------------------|---|
| CLAS | TAEKWONDO MASC. | E |
| 1º | Mauá | 9 |
| 2º | Campinas | 7 |
| 3º | Sorocaba | 6 |
| 4º | Pindamonhangaba | 5 |
| 5º | Mogi das Cruzes | 4 |
| 6º | Hortolândia | 3 |
| 7º | Sertãozinho | 2 |
| 8º | Santana de Parnaíba | 1 |

| CLAS | ATLETISMO FEM. | E |
|------|----------------------|---|
| CLAS | TAEKWONDO FEM | E |
| 1º | Campinas | 9 |
| 2º | Guarulhos | 7 |
| 3º | Santana de Parnaíba | 6 |
| 4º | Pindamonhangaba | 5 |
| 5º | Rio Claro | 4 |
| 6º | Mauá | 3 |
| 7º | Osasco | 2 |
| 8º | Registro | 1 |

| CLAS | PCD ALETISMO | E |
|------|--------------------|---|
| CLAS | TÊNIS MASC. | E |
| 1º | Araraquara | 9 |
| 2º | São Carlos | 7 |
| 3º | Taubaté | 6 |
| 4º | Pindamonhangaba | 5 |
| 5º | Catanduva | 4 |
| 6º | Araras | 3 |
| 7º | Osasco | 2 |
| 8º | Peruíbe | 1 |

| CLAS | BASQUETE MASC. | E |
|------|------------------|---|
| CLAS | TÊNIS FEM | E |
| 1º | Osasco | 9 |
| 2º | Sorocaba | 7 |
| 3º | Itaíba | 6 |
| 4º | Limeira | 5 |
| 5º | Mogi das Cruzes | 4 |
| 6º | Hortolândia | 3 |
| 7º | Porto Ferreira | 2 |
| 8º | Araraquara | 1 |

| CLAS | BASQUETE FEM | E |
|------|-------------------------|---|
| CLAS | TÊNIS MESA MASC. | E |
| 1º | | 9 |
| 2º | | 7 |
| 3º | | 6 |
| 4º | | 5 |
| 5º | | 4 |
| 6º | | 3 |
| 7º | | 2 |
| 8º | | 1 |

| CLAS | TÊNIS MESA FEM | E |
|------|----------------|---|
| 1º | | 9 |
| 2º | | 7 |
| 3º | | 6 |
| 4º | | 5 |
| 5º | | 4 |
| 6º | | 3 |
| 7º | | 2 |
| 8º | | 1 |

| CLAS | VOLEIBOL MASC | E |
|------|---------------------|---|
| 1º | Cotia | 9 |
| 2º | Guarulhos | 7 |
| 3º | Osvaldo Cruz | 6 |
| 4º | Taquaritinga | 5 |
| 5º | Arujá | 4 |
| 6º | São Carlos | 3 |
| 7º | Santana de Parnaíba | 2 |
| 8º | Jauú | 1 |

| CLAS | VOLEIBOL FEM | E |
|------|---------------------|---|
| 1º | Taboão da Serra | 9 |
| 2º | Araraquara | 7 |
| 3º | Itaíba | 6 |
| 4º | Presidente Prudente | 5 |
| 5º | Pindamonhangaba | 4 |
| 6º | Fernandópolis | 3 |
| 7º | Caçapava | 2 |
| 8º | Hortolândia | 1 |

| CLAS | VOLEI PRAIA MAS | E |
|------|-------------------|---|
| 1º | Guarulhos | 9 |
| 2º | Araçatuba | 7 |
| 3º | Votuporanga | 6 |
| 4º | Pindamonhangaba | 5 |
| 5º | Juquitiba | 4 |
| 6º | Bragança Paulista | 3 |
| 7º | Guarujá | 2 |
| 8º | Campinas | 1 |

| CLAS | VOLEI PRAIA FEM | E |
|------|-----------------|---|
| 1º | Guarulhos | 9 |
| 2º | São Roque | 7 |
| 3º | Pindamonhangaba | 6 |
| 4º | Hortolândia | 5 |
| 5º | Araçatuba | 4 |
| 6º | Diadema | 3 |
| 7º | Praia Grande | 2 |
| 8º | Votuporanga | 1 |

| CLAS | XADREZ MASC | E |
|------|-------------------|---|
| 1º | Botucatu | 9 |
| 2º | Sorocaba | 7 |
| 3º | Mogi das Cruzes | 6 |
| 4º | Itú | 5 |
| 5º | Bauru | 4 |
| 6º | Bragança Paulista | 3 |
| 7º | Limeira | 2 |
| 8º | São Manuel | 1 |

| CLAS | XADREZ FEM | E |
|------|-----------------|---|
| 1º | Guarulhos | 9 |
| 2º | Pindamonhangaba | 7 |
| 3º | Araçatuba | 6 |
| 4º | Jauú | 5 |
| 5º | Limeira | 4 |
| 6º | Bariri | 3 |
| 7º | Botucatu | 2 |
| 8º | Cubatão | 1 |

| CLAS | FUTSAL MASC | E |
|------|-----------------|---|
| 1º | Osvaldo Cruz | 9 |
| 2º | Taboão da Serra | 7 |
| 3º | Jacaré | 6 |
| 4º | Osasco | 5 |
| 5º | Serrana | 4 |
| 6º | Itú | 3 |
| 7º | Bauru | 2 |
| 8º | São Vicente | 1 |

Classificação Final - Até 14 - 16 - 21 Anos - 2ª Divisão

| CLAS. | BASQUETE MASC. | CLAS. | BASQUETE FEM. | CLAS. | DAMAS | CLAS. | FUTEBOL | CLAS. | FUTSAL MASC |
|-------|----------------|-------|---------------|-------|---------------|-------|---------|-------|-------------|
| 1º | | 9 | | 1º | Jauú | 9 | | 1º | Guarulhos |
| 2º | | 7 | | 2º | Araçatuba | 7 | | 2º | Botucatu |
| 3º | | 6 | | 3º | Araraquara | 6 | | 3º | Barueri |
| 4º | | 5 | | 4º | Osvaldo Cruz | 5 | | 4º | Garça |
| 5º | | 4 | | 5º | São Sebastião | 4 | | 5º | Penápolis |
| 6º | | 3 | | 6º | Ubatuba | 3 | | 6º | Poá |
| 7º | | 2 | | 7º | Bariri | 2 | | 7º | Barretos |
| 8º | | 1 | | 8º | Osasco | 1 | | 8º | Orlândia |

| CLAS. | BASQUETE MASC. | CLAS. | BASQUETE FEM. |
|-------|----------------|-------|---------------|
| 1º | | 9 | |
| 2º | | 7 | |
| 3º | | 6 | |
| 4º | | 5 | |
| 5º | | 4 | |
| 6º | | 3 | |
| 7º | | 2 | |
| 8º | | 1 | |

| CLAS. | BASQUETE MASC. | CLAS. | BASQUETE FEM. |
|-------|----------------|-------|---------------|
| 1º | | 9 | |
| 2º | | 7 | |
| 3º | | 6 | |
| 4º | | 5 | |
| 5º | | 4 | |
| 6º | | 3 | |
| 7º | | 2 | |
| 8º | | 1 | |

| CLAS. | BASQUETE MASC. | CLAS. | BASQUETE FEM. |
|-------|----------------|-------|---------------|
| 1º | | 9 | |
| 2º | | 7 | |
| 3º | | 6 | |
| 4º | | 5 | |
| 5º | | 4 | |
| 6º | | 3 | |
| 7º | | 2 | |
| 8º | | 1 | |

| CLAS. | BASQUETE MASC. | CLAS. | BASQUETE FEM. |
|-------|----------------|-------|---------------|
| 1º | | 9 | |
| 2º | | 7 | |
| 3º | | 6 | |
| 4º | | 5 | |
| 5º | | 4 | |
| 6º | | 3 | |
| 7º | | 2 | |
| 8º | | 1 | |

| CLAS. | FUTSAL FEM | CLAS. | HANDEBOL MASC | CLAS. | HANDEBOL FEM | CLAS. | TÊNIS MASC | CLAS. | TÊNIS FEM |
|-------|-----------------------|-------|---------------|-------|--------------|-------|-------------|-------|------------|
| 1º | Osasco | 9 | | 1º | | 9 | Guarulhos | 1º | Campinas |
| 2º | Araraquara | 7 | | 2º | | 7 | Hortolândia | 2º | São Carlos |
| 3º | Pindamonhangaba | 6 | | 3º | | 6 | Limeira | 3º | Guarulhos |
| 4º | Indaiatuba | 5 | | 4º | | 5 | Assis | 4º | Mogi Guaçu |
| 5º | Santa Bárbara D'Oeste | 4 | | 5º | | 4 | Cerquillo | | |
| 6º | Taboão da Serra | 3 | | 6º | | 3 | Araçatuba | | |
| 7º | Taquarivaí | 2 | | 7º | | 2 | Sorocaba | | |
| 8º | Avaré | 1 | | 8º | | 1 | Ilha Bela | | |

| CLAS. | FUTSAL FEM | CLAS. | HANDEBOL MASC |
|-------|------------|-------|---------------|
| 1º | | 9 | |
| 2º | | 7 | |
| 3º | | 6 | |
| 4º | | 5 | |
| 5º | | 4 | |
| 6º | | 3 | |
| 7º | | 2 | |
| 8º | | 1 | |

| CLAS. | FUTSAL FEM | CLAS. | HANDEBOL FEM |
|-------|------------|-------|--------------|
| 1º | | 9 | |
| 2º | | 7 | |
| 3º | | 6 | |
| 4º | | 5 | |
| 5º | | 4 | |
| 6º | | 3 | |
| 7º | | 2 | |
| 8º | | 1 | |

| CLAS. | FUTSAL FEM | CLAS. | HANDEBOL MASC |
|-------|------------|-------|---------------|
| 1º | | 9 | |
| 2º | | 7 | |
| 3º | | 6 | |
| 4º | | 5 | |
| 5º | | 4 | |
| 6º | | 3 | |
| 7º | | 2 | |
| 8º | | 1 | |

| CLAS. | FUTSAL FEM | CLAS. | HANDEBOL MASC |
|-------|------------|-------|---------------|
| 1º | | 9 | |
| 2º | | 7 | |
| 3º | | 6 | |
| 4º | | 5 | |
| | | | |
| | | | |
| | | | |
| | | | |

Classificação Final - Até 14 - 16 - 21 Anos - 2ª Divisão

| CLAS. | T.MESA MASC | É. |
|-------|-------------|----|
| 1º | | 9 |
| 2º | | 7 |
| 3º | | 6 |
| 4º | | 5 |
| 5º | | 4 |
| 6º | | 3 |
| 7º | | 2 |
| 8º | | 1 |

| CLAS. | T.MESA FEM | É. |
|-------|------------|----|
| 1º | | 9 |
| 2º | | 7 |
| 3º | | 6 |
| 4º | | 5 |
| 5º | | 4 |
| 6º | | 3 |
| 7º | | 2 |
| 8º | | 1 |

| CLAS. | VOLEIBOL MASC | É. |
|-------|-----------------|----|
| 1º | Mauá | 9 |
| 2º | Itapeva | 7 |
| 3º | Franca | 6 |
| 4º | Itatiba | 5 |
| 5º | Pindamonhangaba | 4 |
| 6º | Ribeirão Pires | 3 |
| 7º | Limeira | 2 |
| 8º | Ubatuba | 1 |

| CLAS. | VOLEIBOL FEM | É. |
|-------|--------------|----|
| 1º | Bauru | 9 |
| 2º | Votuporanga | 7 |
| 3º | Leme | 6 |
| 4º | Orlândia | 5 |
| 5º | Campinas | 4 |
| 6º | Tatuí | 3 |
| 7º | Guarulhos | 2 |
| 8º | Cotia | 1 |

| CLAS. | XADREZ MASC | É. |
|-------|---------------|----|
| 1º | Campinas | 9 |
| 2º | Guarulhos | 7 |
| 3º | Jandira | 6 |
| 4º | Cordeirópolis | 5 |
| 5º | Barrinha | 4 |
| 6º | Araçatuba | 3 |
| 7º | Mauá | 2 |
| 8º | Itararé | 1 |

ATÉ 14 ANOS

| CLAS. | XADREZ FEM |
|-------|-----------------------|
| 1º | Mogi das Cruzes |
| 2º | Campo Limpo Paulista |
| 3º | Catanduva |
| 4º | Campinas |
| 5º | Cordeirópolis |
| 6º | São Manuel |
| 7º | Bauru |
| 8º | Ferraz de Vasconcelos |

| CLAS. | GIN.ART. FEM | É. |
|-------|--------------|----|
| 1º | Guarulhos | 9 |
| 2º | São Carlos | 7 |
| 3º | Barueri | 6 |
| 4º | Campinas | 5 |
| 5º | Praia Grande | 4 |
| 6º | Hortolândia | 3 |
| 7º | Salto | 2 |
| 8º | Araçatuba | 1 |

ATÉ 16 ANOS

| CLAS. | GIN.ART. MASC. | É. |
|-------|----------------|----|
| 1º | Guarulhos | 9 |
| 2º | Vinhedo | 7 |
| 3º | Araraquara | 6 |
| 4º | Osasco | 5 |
| 5º | Bauru | 4 |
| 6º | São Roque | 3 |
| | | |
| | | |

Classificação Final - Divisão Especial

| CLAS | BASQUETE MASC. | É |
|------|-----------------------|----|
| 1º | São José dos Campos | 13 |
| 2º | Assis | 11 |
| 3º | Rio Claro | 9 |
| 4º | Franca | 7 |
| 5º | São Bernardo do Campo | 6 |
| 6º | Araraquara | 5 |
| 7º | Piracicaba | 4 |
| 8º | Santo André | 3 |

| CLAS | BASQUETE FEM | É |
|------|--------------|----|
| 1º | Santo André | 13 |
| 2º | Catanduva | 11 |
| 3º | Americana | 9 |
| 4º | Ourinhos | 7 |
| | | |
| | | |
| | | |
| | | |

| CLAS | FUTSAL MASC | É |
|------|-------------|----|
| 1º | | 13 |
| 2º | | 11 |
| 3º | | 9 |
| 4º | | 7 |
| 5º | | 6 |
| 6º | | 5 |
| 7º | | 4 |
| 8º | | 3 |

| CLAS | HAND. MASC | É |
|------|-----------------------|----|
| 1º | São Bernardo do Campo | 13 |
| 2º | São Caetano do Sul | 11 |
| 3º | Taubaté | 9 |
| 4º | São Carlos | 7 |
| 5º | Cotia | 6 |
| 6º | Suzano | 5 |
| | | |
| | | |

| CLAS | HAND FEM | É |
|------|-----------------------|----|
| 1º | São Bernardo do Campo | 13 |
| 2º | Santo André | 11 |
| 3º | Suzano | 9 |
| 4º | Americana | 7 |
| 5º | Campinas | 6 |
| | | |
| | | |

| CLAS | VOLEIBOL FEM | É |
|------|--------------|----|
| 1º | | 13 |
| 2º | | 11 |
| 3º | | 9 |
| 4º | | 7 |
| 5º | | 6 |
| 6º | | 5 |
| 7º | | 4 |
| 8º | | 3 |

| CLAS | XADREZ MASC | É |
|------|-----------------------|----|
| 1º | Americana | 13 |
| 2º | Pindamonhangaba | 11 |
| 3º | São Bernardo do Campo | 9 |
| 4º | Santos | 7 |
| 5º | Matão | 6 |
| 6º | Ribeirão Preto | 5 |
| | | |
| | | |

| CLAS | VOLEIBOL MASC | É |
|------|---------------|----|
| 1º | | 13 |
| 2º | | 11 |
| 3º | | 9 |
| 4º | | 7 |
| 5º | | 6 |
| 6º | | 5 |
| 7º | | 4 |
| 8º | | 3 |

Programação Geral

| Modalidades / Eventos | ### | 26/set | 5/out | 6/out | 7/out | 8/out | 9/out | 10/out | 11/out | 12/out | 13/out | 14/out | 15/out | 16/out | 17/out |
|--------------------------------------|------------------|--------|------------------|-------|-------|------------------|-------|--------|----------------------------------|--------|--------|--------|--------|--------|--------|
| | sex | sáb | seg | ter | qua | qui | sex | sáb | dom | seg | ter | qua | qui | sex | sáb |
| <i>Inscrição do Município</i> | | | | | | | | | | | | | | | |
| <i>Congresso Técnico</i> | | | | | | | | | | | | | | | |
| <i>Entrega das Relações Nominais</i> | | | | | | | | | | | | | | | |
| <i>Cerimonial de Abertura</i> | | | | | | | | | | | | | | | |
| <i>Escolha da Cidade-Sede 2011</i> | | | | | | | | | | | | | | | |
| <i>Atletismo</i> | | | | | | | | | | | | | | | |
| <i>Basquetebol</i> | | | | | | | | | | | | | | MTN | MTN |
| <i>Biribol</i> | | | | | | | | | | | | | | MT | |
| <i>Bochas</i> | | | | | | | | | | | | | | MTN | MTN |
| <i>Boxe</i> | | | | | | | | | | | | | | | |
| <i>Capoeira</i> | | | | | | | | | | | | | | | |
| <i>Ciclismo</i> | | | | | | | | | | | | | | | |
| <i>Damas</i> | | | | | | | | | | | | | | M | M |
| <i>Futebol</i> | | | | | | | | | | | | | | MTN | MTN |
| <i>Futsal</i> | | | | | | | | | | | | | | MTN | MTN |
| <i>Ginástica Artística</i> | | | | | | | | | | | | | | | |
| <i>Ginástica Rítmica</i> | | | | | | | | | | | | | | | |
| <i>Handebol</i> | | | | | | | | | | | | | | MTN | MTN |
| <i>Judô</i> | | | | | | | | | | | | | | | |
| <i>Karatê</i> | | | | | | | | | | | | | | | |
| <i>Luta Olímpica</i> | | | | | | | | | | | | | | | |
| <i>Malha</i> | | | | | | | | | | | | | | | |
| <i>Natação</i> | | | | | | | | | | | | | | | |
| <i>Taekwondo</i> | | | | | | | | | | | | | | | |
| <i>Tênis</i> | | | | | | | | | | | | | | | |
| <i>Tênis de Mesa</i> | | | | | | | | | | | | | | M | |
| <i>Voleibol</i> | | | | | | | | | | | | | | MTN | MT |
| <i>Volei de Praia</i> | | | | | | | | | | | | | | | |
| <i>Xadrez</i> | | | | | | | | | | | | | | | |
| <i>Encerramento</i> | | | | | | | | | | | | | | | N |
| <i>Modalidade Extra</i> | | | | | | | | | | | | | | | |
| <i>Kickboxing</i> | | | | | | | | | | | | | | | |
| <i>Legenda</i> | <i>M - Manhã</i> | | <i>T - Tarde</i> | | | <i>N - Noite</i> | | | <i>CE - Congresso Específico</i> | | | | | | |

Programação

Dia 16 de outubro de 2009 - sexta-feira

| LOCAL C.P. Lauro Gomes de Almeida | | | | |
|---|---------|--------------------|---|---------------------|
| END.: - Av. Paraiso, s/nº - B. Olímpico | | | | |
| 9h | VF21 1ª | Americana | x | Jundiaí |
| 10h30 | VF21 1ª | S.José Campos | x | Stº André |
| 13h | VF E | S. Bernardo Campo | x | Araçatuba |
| 15h | VF E | S. Caetano Sul | x | Piracicaba |
| 18h | FSM E | S. Caetano Sul | x | Jundiaí |
| 21h | VM E | São Caetano do Sul | x | S. Bernardo (TV) 1ª |

| LOCAL EMEF Leandro Klein | | | | |
|--|---------|----------------|---|----------------|
| END.: - R. Prestes Maia, 100 - B. Nova Gerte | | | | |
| 9h | VM21 1ª | Santos | x | Jundiaí |
| 10h30 | VM21 1ª | Ribeirão Preto | x | S. José Campos |
| 14h | VML 1ª | Suzano | x | Piracicaba |

| LOCAL CRE Fundação | | | | |
|------------------------------------|-------|------------|---|-------------------|
| END.: - R. Ceará, 509 - B Fundação | | | | |
| 9h | FM 1ª | Piracicaba | x | Suzano |
| 10h30 | FM 1ª | Jundiaí | x | S. Bernardo Campo |

| LOCAL 7 de Setembro Futebol Clube | | | | |
|---|-------|--------------|---|------------|
| END.: - Rua Nelson, 231 - Bairro Nova Gerty | | | | |
| 9h | FM 2ª | Guarulhos | x | Itanhaém |
| 10h30 | FM 2ª | Oswaldo Cruz | x | Votorantim |

| LOCAL CER S. José (Bochófilo) | | | | |
|--|-------|-----------------|---|----------------|
| END.: - Rua Rio Grande do Sul, 1083 - B. Stº Antonio | | | | |
| 9h | BO 2ª | Oswaldo Cruz | x | Sorocaba |
| 9h | | São Vicente | x | Guarulhos |
| 14h | BO 1ª | São Caetano Sul | x | Marília |
| 14h | | S.José Campos | x | Ribeirão Preto |

| LOCAL ABREVB | | | | |
|--|-------|--------------------|---|--------------------|
| END.: - Av. Presidente Kennedy, 2300 - Bairro Olímpico | | | | |
| 9h | BI 2ª | Bauru | x | Araras |
| 9h | | Votuporanga | x | Araçatuba |
| 9h30 | BI 2ª | Perdedor do Jogo 1 | x | Perdedor do Jogo 2 |
| 9h30 | | Vencedor do Jogo 1 | x | Vencedor do Jogo 2 |

| LOCAL C.P. Delenice Ap. Fonseca - J. MOTA | | | | |
|---|---------|-----------------|---|----------------|
| END.: - R. Espírito Santo, 1330 B. Cerâmica | | | | |
| 8h | BF21 2ª | Pindamonhangaba | x | Barretos |
| 9h | BFL 2ª | Franca | x | Lins |
| 10h30 | BML 2ª | Avaré | x | Pres. Prudente |
| 12h | BML2ª | Sorocaba | x | Guarulhos |

| LOCAL C.P. Armando Corujeira - SEMEF | | | | |
|---|---------|-----------|---|-------------------|
| END.: - R. José Benedeti, 550 - B. Cerâmica | | | | |
| 8h | BF21 2ª | Osasco | x | Jaboticabal |
| 9h | BFL 2º | Guarulhos | x | São Roque |
| 10h30 | BM21 2ª | Garça | x | Jacareí |
| 12h | BM21 2ª | Limeira | x | S. João Boa Vista |

| LOCAL Universidade São Caetano do Sul | | | | |
|--|---------|-----------------|---|-----------------|
| END.: - Av. Goiás, 2400 - Bairro Barcelona | | | | |
| 8h | HF21 2ª | Guarulhos | x | Praia Grande |
| 9h | HF21 2ª | Franca | x | Sorocaba |
| 10h | HFL 2ª | Campo Limpo Ptª | x | Diadema |
| 11h30 | HFL 2ª | Votorantim | x | Pindamonhangaba |

| LOCAL C.P. Marlene José Bento - EDA | | | | |
|--|---------|-----------------|---|------------------|
| END.: - R. Tibagi, s/nº - B. Santa Maria | | | | |
| 8h | HM21 2ª | Sorocaba | x | Araçatuba |
| 9h | HM21 2ª | Franca | x | Guarulhos |
| 10h | HML 2ª | Mogi das Cruzes | x | Santana Parnaíba |
| 11h30 | HML 2ª | Atibaia | x | Itatiba |

| LOCAL G.E. Joaquim Cambaúva - EE Idalina Sodré | | | | |
|--|----------|-------------------|---|-------------------|
| END.: - R. Capeberibe, s/nº - B. Barcelona | | | | |
| 9h | FSM21 1ª | Santos | x | Piracicaba |
| 10h | FSF 1ª | S. Bernardo Campo | x | S. José Rio Preto |
| 13h | FSML 1ª | S. José Rio Preto | x | Rib. Preto |
| 14h | FSM E | S. José Campos | x | Stº André |
| 15h30 | FSF 1ª | São Caetano Sul | x | S. José Campos |
| 16h30 | FSML 1ª | S. Bernardo Campo | x | Americana |

C1

C2

C1

C2

J1-P1

J2-P2

3º-P2

1º-P1

Programação

Dia 16 de outubro de 2009 - sexta-feira

| LOCAL CER Aguias de Nova Gerte | | | | | |
|-------------------------------------|----------|--------------------|---|--------------------|----|
| END.: - Rua Juruá, 50 - Bairro Mauá | | | | | |
| TÊNIS DE MESA | | | | | |
| 8h | TMML 2ª | Ítu | x | Rio Claro | J1 |
| | TMML 2ª | Pindamonhangaba | x | Sta Barbara | J2 |
| | TMM21 2ª | Salto | x | Limeira | 3º |
| | TMFL 2ª | Sorocaba | x | Itatiba | 3º |
| | TMF21 2ª | Mogi Guaçu | x | Itapetininga | 3º |
| | TMFL 1ª | Santo André | x | Americana | 3º |
| 8h30 | TMML 1ª | S Bernardo | x | Sto André | 3º |
| | TMF21 1ª | São Caetano | x | São Bernardo | 1ª |
| | TMF21 2ª | Guarulhos | x | Praia Grande | 1º |
| | TMFL 2ª | Mogi das Cruzes | x | Jaú | 1º |
| | TMFL 1ª | Santos | x | São José Campos | 1ª |
| | TMM21 2ª | Guarujá | x | Guarulhos | 1º |
| 9h00 | TMML 1ª | São Caetano | x | Santos | 1ª |
| | TMML 2ª | Perdedor do Jogo 1 | x | Perdedor do Jogo 2 | 3º |
| | TMML 2ª | Vencedor do jogo 1 | x | Vencedor do Jogo 2 | 1º |
| | TMF21 1ª | Marília | x | Jundiaí | 3º |

| LOCAL ADC General Motors | | | | |
|--|---------|-------------------|---|-------------------|
| END.: - Av. Goiás, 2905 - B. Barcelona | | | | |
| 14h | DAML 1ª | S. Bernardo Campo | x | S. José Rio Preto |
| | | Piracicaba | x | Santos |
| | | Suzano | x | Rib. Preto |
| | | Bye | x | Marília |
| | DAML 2ª | Pereira Barreto | x | Guarulhos |
| | | Pindamonhangaba | x | Campinas |
| | | Bauru | x | Hortolândia |
| | | Peruibe | x | S. Roque |
| | | Santana Parnaíba | x | Sarutaiá |
| | | Diadema | x | Pres. Prudente |
| | | Votuporanga | x | Itapeva |
| | | Stª Bárbara Oeste | x | S. Manuel |
| | | Mauá | x | Fernandópolis |

Programação

Dia 17 de outubro de 2009 - sábado

| | | | |
|--|------|--|--------|
| LOCAL C.P. Lauro Gomes de Almeida | | | |
| END.: - Av. Paraíso, s/nº - B. Olímpico | | | |
| 8h | V | | X |
| 9h30 | V | | X |
| 11h | V | | X |
| | | | |
| 15h30 | VF E | | X (TV) |
| | | | |
| 18h30 | FS E | | X (TV) |

1º

1º

| | | | |
|---|---|--|---|
| LOCAL C.P. Jordano Vincenze Jr -EMEF Rosalvito Cobra | | | |
| END.: - R. Silvia, 670 - B. Santa Maria | | | |
| 8h30 | V | | X |
| 10h | V | | X |

| | | | |
|--------------|----|--|---|
| LOCAL | | | |
| END.: - | | | |
| | FM | | X |
| | FM | | X |

| | | | |
|--------------|----|--|---|
| LOCAL | | | |
| END.: - | | | |
| | FM | | X |
| | FM | | X |

| | | | |
|--|---------|--|---|
| LOCAL ADC General Motors | | | |
| END.: - Av. Goiás, 2905 - B. Barcelona | | | |
| 14h | DAML 1ª | | X |
| | | | X |
| | | | X |
| | | | X |
| | DAML 2ª | | X |
| | | | X |
| | | | X |
| | | | X |
| | | | X |
| | | | X |
| | | | X |
| | | | X |
| | | | X |
| | | | X |

| | | | |
|--|---|--|---|
| LOCAL C.P. Delenice Ap. Fonseca - J. MOTA | | | |
| END.: - R. Espírito Santo, 1330 B. Cerâmica | | | |
| 8h | B | | X |
| 9h | B | | X |
| 10h30 | B | | X |

| | | | |
|---|---|--|---|
| LOCAL C.P. Armando Corujeira - SEMEF | | | |
| END.: - R. José Benediti, 550 - B. Cerâmica | | | |
| 8h | B | | X |
| 9h | B | | X |
| 10h30 | B | | X |

| | | | |
|--|---|--|---|
| LOCAL EMEF Leandro Klein | | | |
| END.: - R. Prestes Maia, 100 - B. Nova Gerte | | | |
| 8h | B | | X |
| 8h | B | | X |

| | | | |
|--|---|--|---|
| LOCAL C.P. Marlene José Bento - EDA | | | |
| END.: - R. Tibagi, s/nº - B. Santa Maria | | | |
| 8h | H | | X |
| 9h | H | | X |
| 10h30 | H | | X |
| 11h30 | H | | X |

| | | | |
|--|---|--|---|
| LOCAL Universidade São Caetano do Sul | | | |
| END.: - Av. Goiás, 2400 - Bairro Barcelona | | | |
| 8h | H | | X |
| 9h | H | | X |
| 10h30 | H | | X |
| 11h30 | H | | X |

| | | | |
|---|----|--|---|
| LOCAL G.E. Joaquim Cambaúva - EE Idalina Sodré | | | |
| END.: - R. Capeberibe, s/nº - B. Barcelona | | | |
| 8h | FS | | X |
| 9h | FS | | X |
| 10h30 | FS | | X |
| 11h30 | FS | | X |

| | | | |
|--|-------|--|---|
| LOCAL CER S. José (Bochófilo) | | | |
| END.: - Rua Rio Grande do Sul, 1083 - B. Stº Antonio | | | |
| 8h | BO 2ª | | X |
| 8h | | | X |
| 9h | BO 1ª | | X |
| 9h | | | X |

C1

C2

C1

C2

